Sport- und Kulturzentrum Sandhausen

06.08.2026

Gewerke

Holzbau · Dachabdichtung · Fassade · Trockenbau · Feuerstellungs · Lüftung · HKS · Flüsseanlager · Bodenbeschichtung · Bodenbelag · mobile Trennwände · WC-Trennwände · Dress & Sommer · AG · Aktionspunkt · Aufzugsanlage · GaLa-Bau · Datentechnik · Estrichleger · Schreiner · Stahltüren · Hoztüren · Bauwerksabdichtung · Erdbauarbeiten · Rohbauarbeiten · TWP · Fachplaner ELT · Überschiff · Elektro · Maler + Putzer · Kellertrennwände · Sportboden · Medientechnik · Küchen · MSR · A_Mellemsten · EV BS · EV SWE · EV Lüftung · EV EMA · EV ELT SV · EV ELT AV · EV BMA · vt343_01-Stahl-Glas-Türen · Bereichsbeleuchtung · Klinker + PT Dachrand · Gerüstbau · PV-Anlage

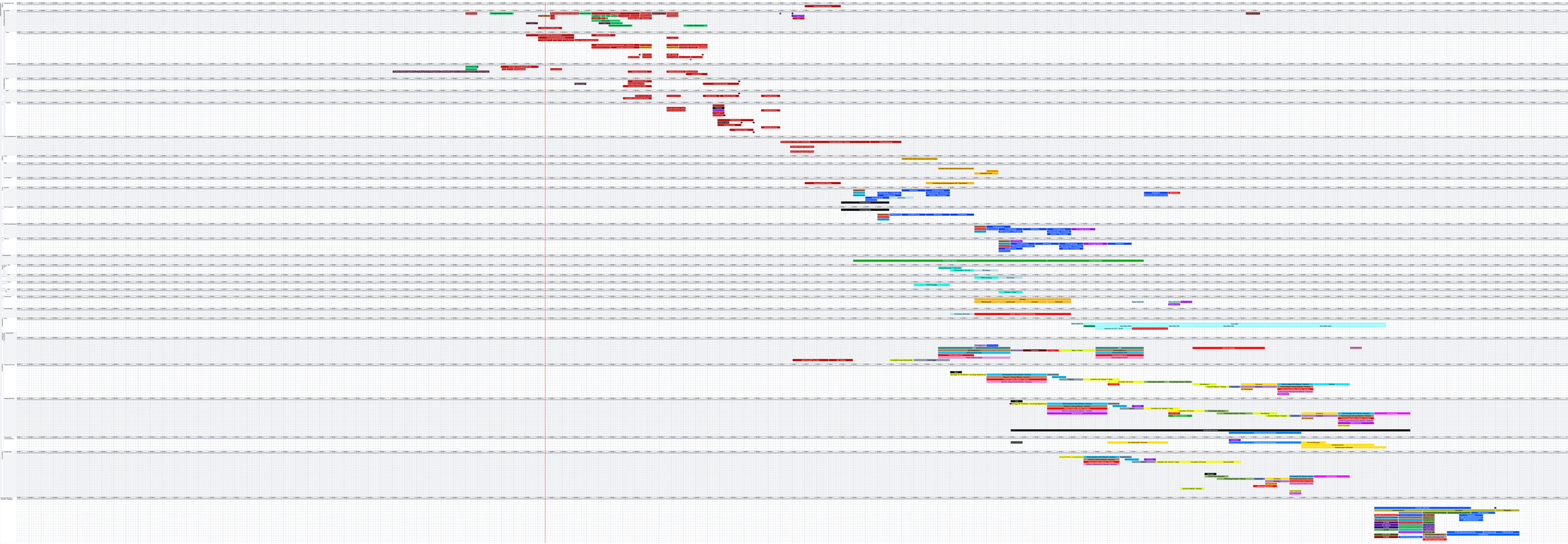

Ergänzende Prozessnamen

- Rohbauarbeiten 15.07.2026 - 14.07.2027 — WD Außenwand fertig
- Aktionspunkt 16.01.2027 - 23.01.2027 — Abdichtung Anschluss ist zu klären
- Bodenbeschichtung 03.05.2027 - 05.05.2027 — Bodenbeschichtung vorab unter Geräte
- TWP 27.07.2026 - 31.07.2026 — Freigegebene Bewehrungspläne Achse F-M
- Rohbauarbeiten 03.08.2026 - 10.08.2026 — Schließen Bestands WDs in den Außenwänden
- Rohbauarbeiten 10.08.2026 - 11.08.2026 — Öffnung Kellerwände außen
- Aktionspunkt 24.05.2027 - 28.05.2027 — LK Dachbegrünung vs. Dachbegrünung ist zu klären
- Elektro 14.08.2027 - 16.08.2027 — FBI Decke Aufzugsvorraum und Steigpunkt
- Rohbauarbeiten 10.08.2026 - 11.08.2026 — Dickbettentfernungen
- Elektro 16.07.2027 - 23.07.2027 — Lieferung u. Übergabe Einbaurahmen Downlights
- Rohbauarbeiten 11.08.2026 - 14.08.2026 — 2D Herstellen für TWH NEU
- Aktionspunkt 02.08.2027 - 05.08.2027 — Start Heizprogramm Fußbodenheizung
- Rohbauarbeiten 17.08.2026 - 21.08.2026 — Öffnungen für die Bebetage der neuen Stützen
- Aktionspunkt 09.08.2027 - 10.08.2027 — Start Heizprogramm Fußbodenheizung
- Elektro 23.08.2027 - 27.08.2027 — Lieferung u. Übergabe Einbaurahmen Downlights
- TWP 24.08.2026 - 26.08.2026 — Freigegebene Bewehrungspläne Stb-Wände + Stützen EG
- Erdbauarbeiten 02.09.2026 - 03.09.2026 — Ausruhs Magertonkompromen
- Rohbauarbeiten 02.09.2026 - 03.09.2026 — Herstellen Magerbetonplomben
- TWP 03.09.2026 - 11.09.2026 — Freigegebene Bewehrungspläne Achse A-C
- Erdbauarbeiten 08.09.2026 - 09.09.2026 — Verfüllung bis OK Magerbetonplomben
- Elektro 08.09.2026 - 09.09.2026 — Fundamenterder
- Erdbauarbeiten 10.09.2026 - 10.09.2026 — Herstellen Arbeitsebene
- Erdbauarbeiten 10.09.2026 - 11.09.2026 — Herstellen Planum
- Erdbauarbeiten 14.09.2026 - 16.09.2026 — Ausruhs Streifenfundamente
- Rohbauarbeiten 30.09.2026 - 08.03.2026 — Abdichtung Bodenplatte Keller Teil 1
- Rohbauarbeiten 01.10.2026 - 06.03.2026 — Herstellen Zwischenpodest + unterer Treppenlauf (Ortbeton)
- Rohbauarbeiten 15.10.2026 - 27.10.2026 — Abdichtung Bodenplatte Keller Teil 2
- Rohbauarbeiten 19.10.2026 - 23.10.2026 — Wände + Stützen Bestandsbeton Teil 2
- Rohbauarbeiten 22.10.2026 - 27.10.2026 — Abbruch MW-Wand + Stb- Stütze Lüftungszentrale
- Rohbauarbeiten 28.10.2026 - 02.11.2026 — Herstellen Stb-Wand Lüftungszentrale
- Rohbauarbeiten 11.11.2026 - 17.11.2026 — Anlieferung und Montage Pi-Decken
- Aktionspunkt 11.11.2026 - 17.11.2026 — Anschluss Pi-Decke ist zu klären
- Rohbauarbeiten 11.11.2026 - 17.11.2026 — Fertigteiltreppe Achse H-M / 7-14
- Rohbauarbeiten 18.01.2027 - 23.01.2027 — Störungsöffnung SLichtschacht bis GOK

Meilensteine

- Rohbauarbeiten 29.06.2026 - 29.06.2026 — Start Rohbau erbellen
- Rohbauarbeiten 13.07.2026 - 13.07.2026 — Betonage Bodenplatte
- Aktionspunkt 03.08.2026 - 03.08.2026 — 1
- Rohbauarbeiten 30.09.2026 - 30.09.2026 — Betonage
- Aktionspunkt 28.02.2026 - 28.02.2026 — 8
- Rohbauarbeiten 05.11.2026 - 05.11.2026 — Betonage
- Rohbauarbeiten 18.11.2026 - 18.11.2026 — Betonage Decke
- Rohbauarbeiten 26.11.2026 - 26.11.2026 — Betonage Decke
- Rohbauarbeiten 26.11.2026 - 26.11.2026 — Betonage Decke
- Rohbauarbeiten 27.11.2026 - 27.11.2026 — Betonage Decke
- Rohbauarbeiten 04.12.2026 - 04.12.2026 — Betonage Decke
- Rohbauarbeiten 04.12.2026 - 04.12.2026 — Betonage Decke
- Aktionspunkt 11.01.2027 - 11.01.2027 — 2
- Rohbauarbeiten 18.01.2027 - 18.01.2027 — Betonage Bodenplatte
- Aktionspunkt 18.01.2027 - 18.01.2027 — TRH NEU fertig
- Aktionspunkt 24.05.2027 - 24.05.2027 — Aktionspunkt
- A_Mellemsten 20.03.2028 - 20.03.2028 — LBO- End abnahme